Legende

neu

— — —	LSA Projekt
— — —	Kabeleinzug in best EW-Block
- - - - - - -	LSA Detektoren
◎	Kg-Schacht gem. TBA 820
○	A-Schacht gem. TBA 821
⊡	Fundament für Signalmast
⊡	Fundament FW 240 / 240 gem. TBA 834-3
☒	Fundament Steuergerät gem. TBA 836-2
🟪	Belag Rad- / Gehweg 2.5 cm AC 8 N 6.5 cm AC 16 N
🟨	Belag Einfahrten und Nebenverbindungen 3.0 cm AC 8 S 10.0 cm AC T 22 S
🟧	Belag Kantonsstrasse 3.0 cm AC 8 H 9.0 cm AC B 22 H 9.0 cm AC T 22 H
🟩	Grünfläche
🟫	Bankett
▬	Markierung
— — —	Drittprojekt Neubau Druckleitung ARA Maur

bestehend

— — — —	*Schmutzabwasser*
— — — —	*Regenabwasser*
— — · — —	*Swisscom*
— · · · · —	*GGA Maur*
— — —	*Elektro*
⊗	*Kandelaber*
- · — · · — · -	*Gas*
— — · —	*Wasserversorgung*
⬜	*Strasse*
⬜	*Gehweg*
⬜	*Gehweg*
✱	*Bäume*

Für die Richtigkeit und Vollständigkeit der eingetragenen bestehenden Werkleitungen und unterirdischen Anlagen leistet der Projektverfasser keine Gewähr. Die genaue Lage der eingetragenen Medien ist vor Beginn der Bauarbeiten durch den Unternehmer bei den zuständigen Werken zu erheben resp. vor Baubeginn vor Ort zu sondieren.

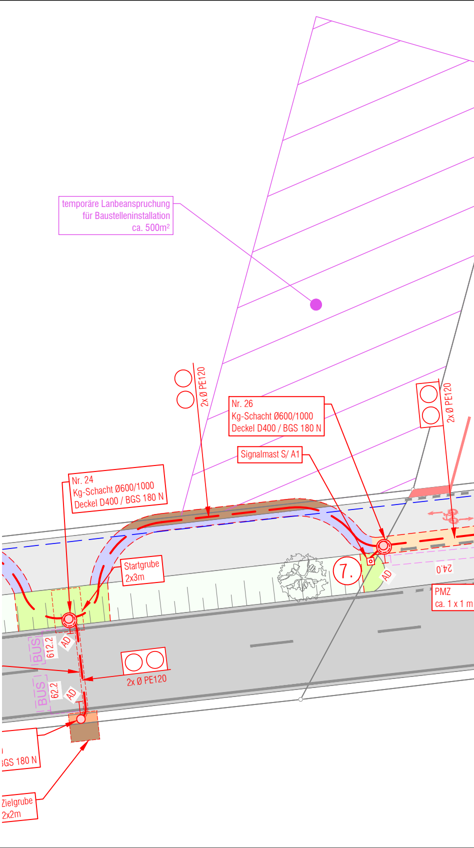
temporäre Lanbeanspruchung
für Baustelleninstallation
ca. 500m²
2x Ø PE120
2x Ø PE120
Nr. 26
Kg-Schacht Ø600/1000
Deckel D400 / BGS 180 N
Signalmast S/ A1
Nr. 24
Kg-Schacht Ø600/1000
Deckel D400 / BGS 180 N
Startgrube
2x3m
7.
AD
24.0
PMZ
ca. 1 x 1 m
BUS
612.2
AD
BUS
62.2
AD
2x Ø PE120
GS 180 N
Zielgrube
2x2m

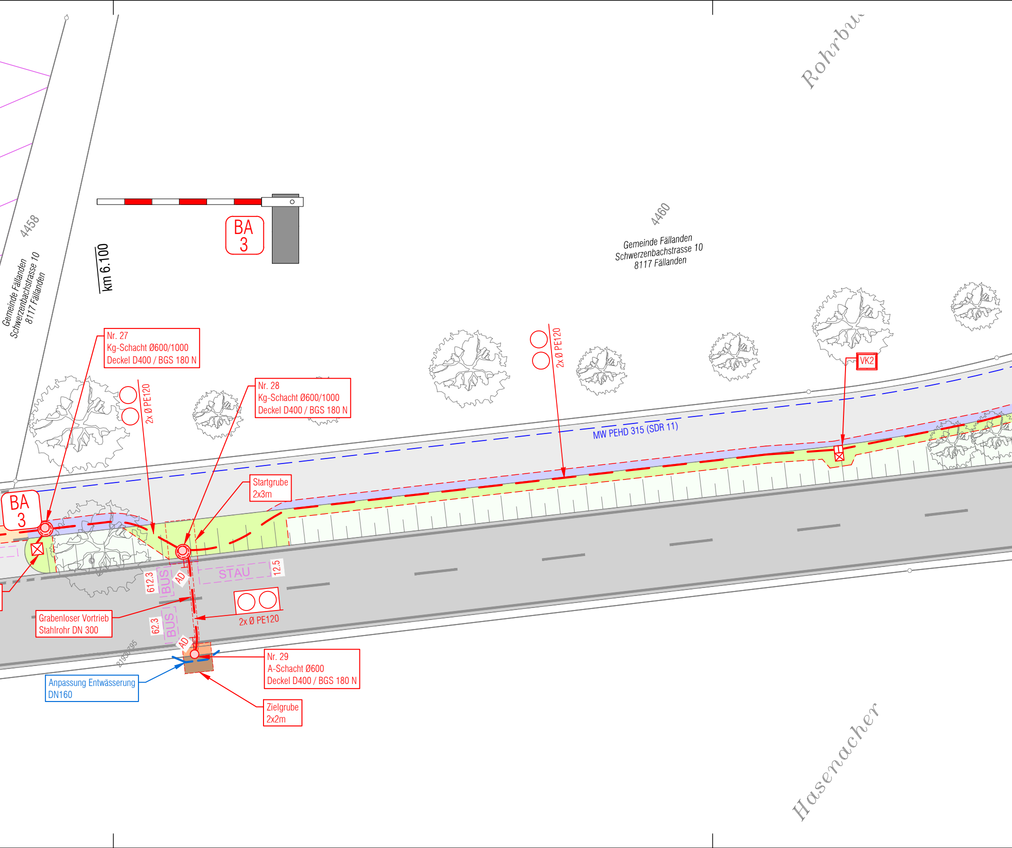
Rohrbu
BA 3
km 6.100
4458
Gemeinde Fällanden
Schwerzenbachstrasse 10
8117 Fällanden
4460
Gemeinde Fällanden
Schwerzenbachstrasse 10
8117 Fällanden
Nr. 27
Kg-Schacht Ø600/1000
Deckel D400 / BGS 180 N
2x Ø PE120
Nr. 28
Kg-Schacht Ø600/1000
Deckel D400 / BGS 180 N
2x Ø PE120
VK2
MW PEHD 315 (SDR 11)
BA 3
Startgrube
2x3m
STAU
12.5
612.3
BUS
AD
2x Ø PE120
Grabenloser Vortrieb
Stahlrohr DN 300
62.3
BUS
AD
2193/795
Nr. 29
A-Schacht Ø600
Deckel D400 / BGS 180 N
Anpassung Entwässerung
DN160
Zielgrube
2x2m
Hasenacher

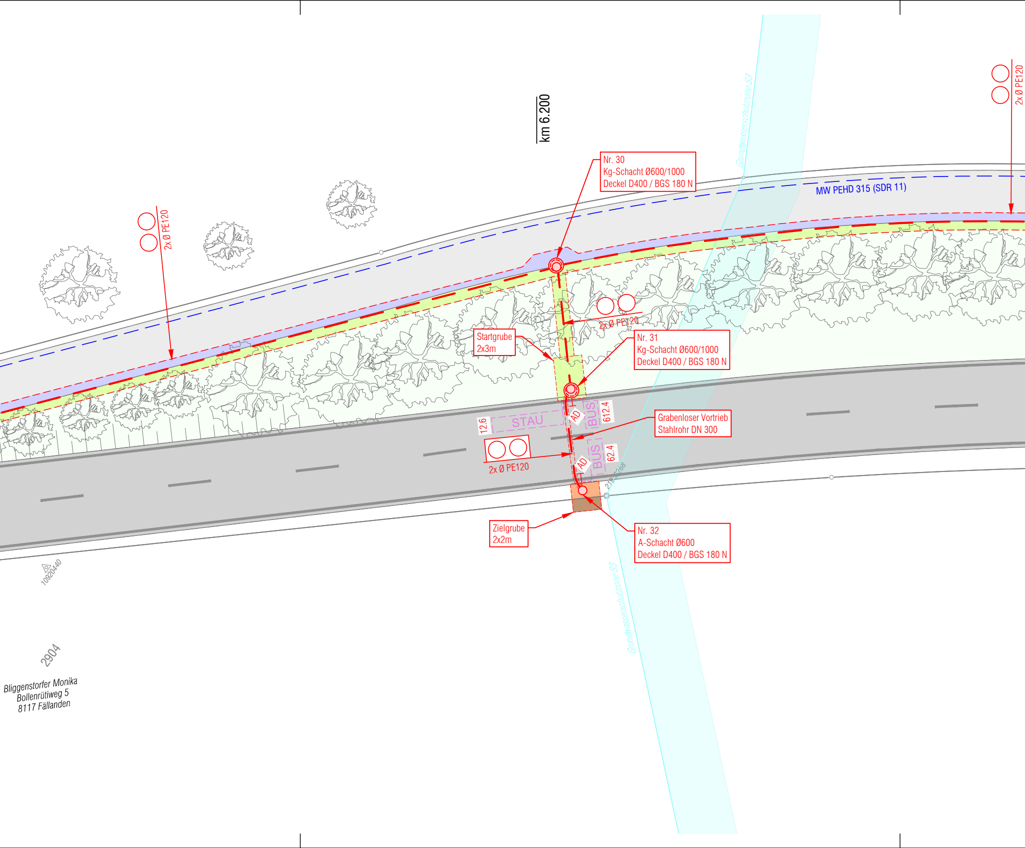
km 6.200
Nr. 30
Kg-Schacht Ø600/1000
Deckel D400 / BGS 180 N
MW PEHD 315 (SDR 11)
2x Ø PE120
2x Ø PE120
Grundwasserschutzzone S3
2x Ø PE120
Startgrube
2x3m
Nr. 31
Kg-Schacht Ø600/1000
Deckel D400 / BGS 180 N
12.6
STAU
AD
BUS
612.4
Grabenloser Vortrieb
Stahlrohr DN 300
2x Ø PE120
AD
BUS
62.4
Zielgrube
2x2m
Nr. 32
A-Schacht Ø600
Deckel D400 / BGS 180 N
10920440
Grundwasserschutzzone S3
2904
Bliggenstorfer Monika
Bollenrütiweg 5
8117 Fällanden

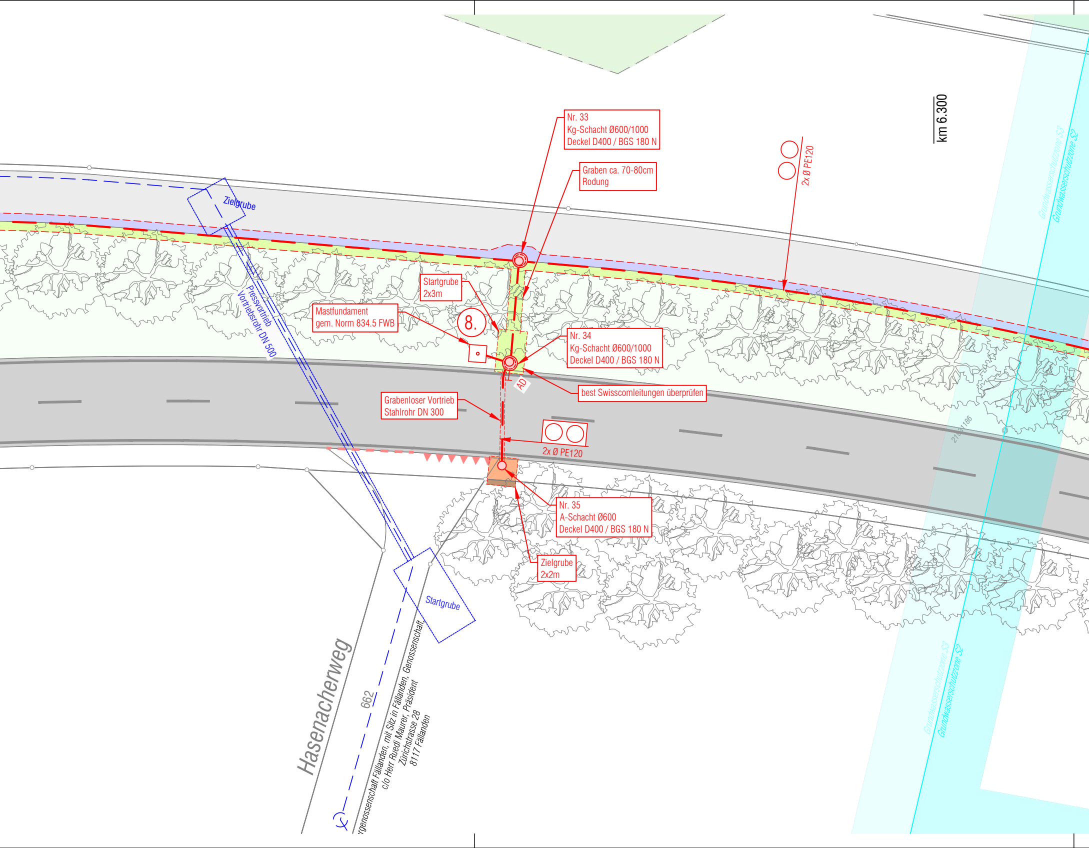

Zielgrube
Pressvortrieb
Vortriebsrohr DN 500
Nr. 33
Kg-Schacht Ø600/1000
Deckel D400 / BGS 180 N
Graben ca. 70-80cm
Rodung
2x Ø PE120
km 6.300
Grundwasserschutzzone S3
Grundwasserschutzzone S2
Startgrube
2x3m
Mastfundament
gem. Norm 834.5 FWB
8.
Nr. 34
Kg-Schacht Ø600/1000
Deckel D400 / BGS 180 N
AD
best Swisscomleitungen überprüfen
Grabenloser Vortrieb
Stahlrohr DN 300
2x Ø PE120
Nr. 35
A-Schacht Ø600
Deckel D400 / BGS 180 N
Zielgrube
2x2m
Startgrube
Hasenacherweg
662
rgenossenschaft Fällanden, mit Sitz in Fällanden, Genossenschaft,
c/o Herr Ruedi Maurer, Präsident
Zürichstrasse 28
8117 Fällanden
Grundwasserschutzzone S3
Grundwasserschutzzone S2

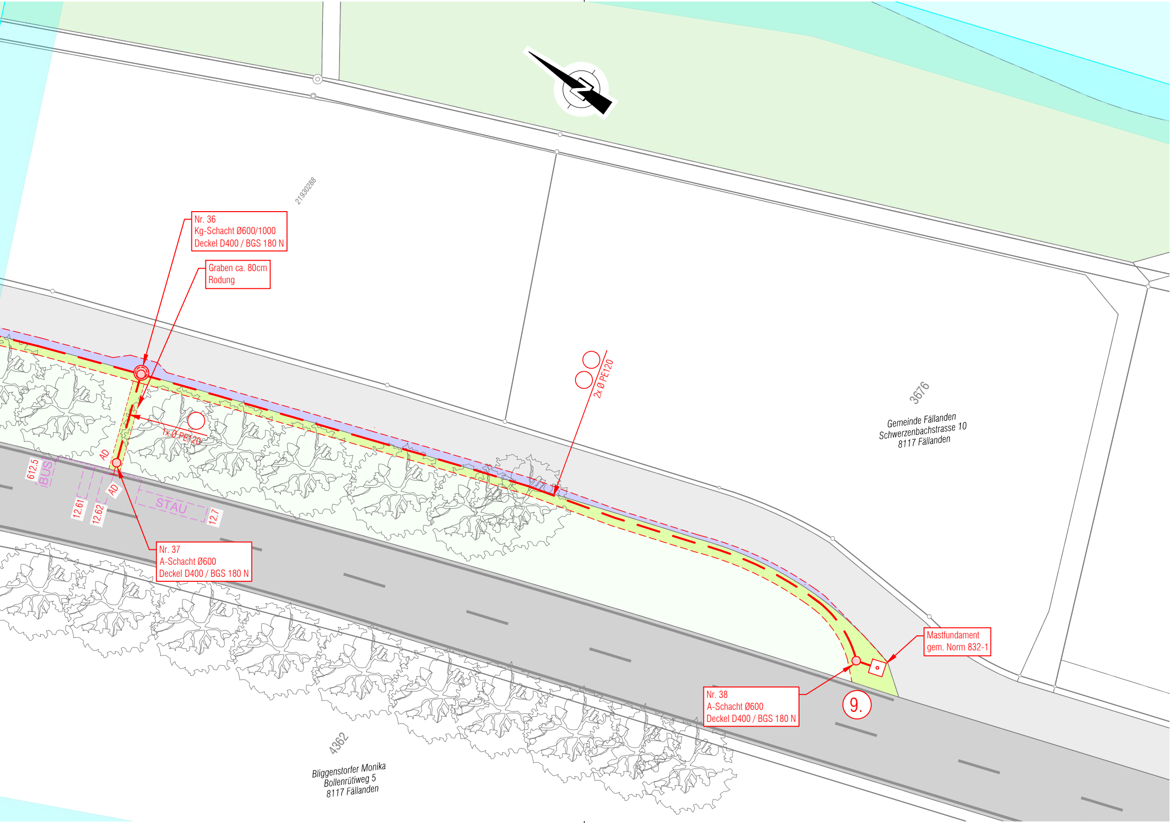
21930288
Nr. 36
Kg-Schacht Ø600/1000
Deckel D400 / BGS 180 N
Graben ca. 80cm
Rodung
1x Ø PE120
2x Ø PE120
3676
Gemeinde Fällanden
Schwerzenbachstrasse 10
8117 Fällanden
AD
AD
612.5
BUS
12.61
12.62
STAU
12.7
Nr. 37
A-Schacht Ø600
Deckel D400 / BGS 180 N
Mastfundament
gem. Norm 832-1
Nr. 38
A-Schacht Ø600
Deckel D400 / BGS 180 N
9.
4362
Bliggenstorfer Monika
Bollenrütiweg 5
8117 Fällanden

8

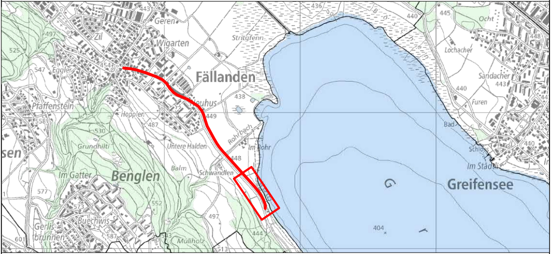
Geren
Wigarten
Zil
Eggler
Stritgfenn
Fällanden
Pfaffenstein
Hoppler
Grundhilti
Untere Halden
Rohrbach
Im Rohr
Balm
Schwandlen
Im Gatter
Benglen
Buechwis
Gerlisbrunnen
Mülihölz
Ocht
Lochacher
Sandacher
Furen
Bad
Schloss
Im Städtli
Greifensee
404

Version	Verfasser			Bemerkungen	Format	Plan Nummer
	Datum	Name	Visum			
0	31.10.25	cal	alm		30x210	23731.32 - 308
A						
B						
C						
D						

Kanton Zürich
Baudirektion
Tiefbauamt

Projektieren und Realisieren

Bearbeitungsstufe: **Bauprojekt**

Gemeinde: **Fällanden**
Strasse: **740 Mauerstrasse**
Strecke: **Ausserorts**
km / Bauwerk: **5.500 - 6.370 km**
Vorhaben: **elektronische Busspur**

Situation 1:200

Teil 5

Projekt Nummer: **84S-80271-41**

Projektverfasser

dsp Ingenieure + Planer AG

Zürichstrasse 4, CH-8610 Uster
T +41 44 905 88 88

L:\Infra\23731 E_Busspur\Pläne\03 BP\23731_32. Situation E-Busspur.dwg